



L'innovazione nell'Outdoor inizia dal Design

A POLI.DESIGN I SEI NUOVI PROGETTI DI "OUTDOOR EXPERIENCE DESIGN" IL CORSO PER IDEARE, PROGETTARE E ARREDARE AMBIENTI ESTERNI INNOVATIVI

L'evoluzione del modo di progettare e arredare l'outdoor, i giardini, le terrazze e i dehor di spazi pubblici e privati, oggi inizia dal Design, sempre più rilevante e trasversale a molti settori.

sare lo spazio esterno in relazione e dialogo con gli interni.

Interni ed esterno non sono più sentiti come ambiti contrapposti e separati, ma invece come spazi fluidi, interagenti, in rapporto continuo che ne dilata le possibilità abitative, anche in termini di arredi, materiali, illuminazione.

All'innovazione nella progettazione e nell'arredamento degli spazi esterni POLI.design - Consorzio del Politecnico di Milano dedica "Outdoor Experience Design - Corso di Alta Formazione per progettare e arredare gli spazi esterni privati e pubblici", già alla quarta edizione.

BORSE DI STUDIO DAGLI SPONSOR ACCADEMICI PER I NUOVI SPECIALISTI DELL'OUTDOOR

I 37 progettisti partecipanti al corso, provenienti anche da Argentina, Brasile, Svizzera e Ucraina, hanno elaborato sei innovative proposte, che esplorano lo sviluppo di nuove direzioni di ricerca, in sintonia con i più innovativi scenari di tendenze.

Tutti i progettisti selezionati hanno usufruito di Borse di Studio messe

a disposizione dagli Sponsor Accademici SUN 2010- 28° Salone Internazionale dell'Esterno- Progettazione Arredamento Accessori (Rimini Fiera, 14-16 ottobre), Florim Ceramiche, Tempotest e Dolan, che hanno contribuito al programma didattico con la loro competenza produttiva e la conoscenza dei mercati di riferimento.

LEZIONI, VISITE GUIDATE E UN PROJECT WORK FINALE SU UNA ELEGANTE LOCATION

Al termine del corso di cui è Direttore Scientifico Arturo Dell'Acqua Bellavitis, Presidente della Fondazione Triennale Design Museum, dopo 120 ore di lezioni di docenti del Politecnico di Milano e di progettisti specializzati come Patrizia Pozzi, Anna Scaravello, Marco Bay, Massimo Semola e la storica dell'architettura Margherita Azzi Visentini, ed educational tour guidati alle realizzazioni più significative, i partecipanti hanno affrontato come Project Work la trasformazione virtuale dell'elegante e scenografico giardino di circa 800 mq del locale Innvillà di Milano, ideato da



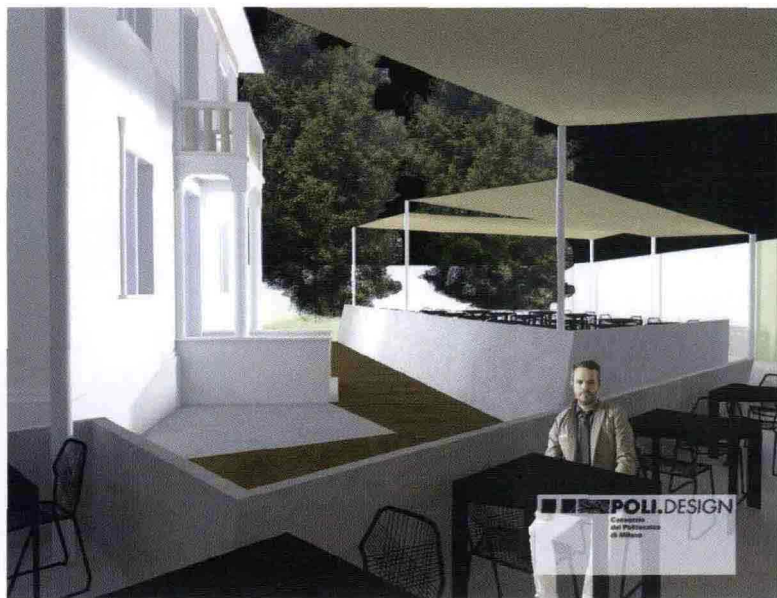

Vinicio Valdo, dove sono stati ambientati i sei innovativi concept.

I 37 progettisti, divisi in 6 gruppi di lavoro composti da architetti e progettisti, hanno presentato i seguenti concept: per il gruppo VERDECIMENTO lo spazio esterno di un bed & breakfast diventa un orto per coltivare piante, spezie e odori che i clienti possono acquistare o gustare nelle colazioni e nei brunch offerti dalla struttura; nel dehor del locale lounge progettato dal team DRAWN TOGETHER il connubio tra natura e tecnologia crea un luogo fantastico, surreale e di grande impatto visivo; il gruppo di lavoro ESPAÇO 3 ha basato la sua proposta sui temi della sostenibilità e dell'ecologia, a favore di un utilizzo razionale e consapevole dello spazio esterno di un centro benessere e fitness; il team 3+TRE ha progettato il dehor di una struttura per la formazione avanzata di progettisti ed équipes di lavoro, con funzioni e servizi dedicati; all'esterno di un locale pizzeria gli EFFETTO SETTE hanno ideato un'area che amplia l'offerta del locale e invita i clienti ad intrattenersi per un aperitivo a base di pizza o un drink in attesa del proprio tavolo; i proget-

tisti DPLUS+ hanno immaginato l'outdoor di una galleria d'arte, trattato come prosecuzione dello spazio espositivo interno per far vivere un'esperienza culturale completa e memorabile.

I concept sono visionabili su www.outdoorexperiencedesign.it alla voce "Progetti".

LA QUINTA EDIZIONE DEL CORSO DI OUTDOOR EXPERIENCE DESIGN

La quinta edizione del corso di Outdoor Experience Design si svolge dal 7 al 29 luglio 2011 a POLI.design – Politecnico di Milano (Campus Bovisa).

Per saperne di più:

POLI.design, Daiana Bossi,
formazione@polidesign.net
www.designexperience.it

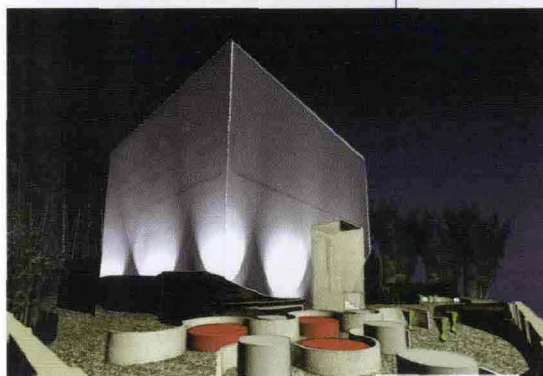

compo
ARREDO

115